



Mazowiecki Kurator Oświaty  
Al. Jerozolimskie 32, 00-024 Warszawa

KOG.5532.2.44.2017.JJ

## Protokół kontroli planowej w zakresie prawidłowości organizacji i funkcjonowania biblioteki szkolnej

Pieczeń szkoły.

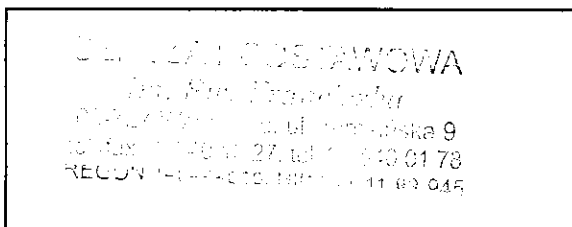

Potwierdzam odbiór protokołu:

(data, podpis dyrektora i pieczęć imienna)

DYREKTOR SZKOŁY

mgr Elżbieta Kordas

Warszawa, dn. 20.03.2017r.

Termin realizacji zaleceń\*: .....  
(\*jeśli dotyczy)

Parafy\*.....

kontrolującego/ych

dyrektora szkoły

\*zgodnie z § 17 ust. 1 pkt 7 rozporządzenia Ministra Edukacji Narodowej z dnia 27 sierpnia 2015r. w sprawie nadzoru pedagogicznego (Dz.U.1270) „parafy kontrolującego i dyrektora szkoły lub placówki na każdej stronie protokołu”.

**PROTOKÓŁ KONTROLI****Arkusze kontroli w zakresie prawidłowości organizacji i funkcjonowania biblioteki szkolnej****Informacje o kontrolowanej szkole/placówce:**

<b>Nazwa szkoły/placówki</b>	SZKOŁA PODSTAWOWA IM. ŚW. FRANCISZKA
<b>Typ szkoły/placówki</b>	Szkoła podstawowa
<b>Miejscowość</b>	Warszawa
<b>Ulica</b>	Teresińska
<b>Numer</b>	9
<b>Kod pocztowy</b>	00-727
<b>Urząd pocztowy</b>	Warszawa
<b>Telefon</b>	0228401627
<b>Fax</b>	0228401627
<b>Www</b>	www.franciszek.edu.pl
<b>Regon</b>	1464446660000
<b>Publiczność</b>	publiczna
<b>Kategoria uczniów</b>	Dzieci lub młodzież
<b>Charakter</b>	brak specyfiki
<b>Uczniowie, wychow., słuchacze</b>	216
<b>Oddziały</b>	10
<b>Nauczyciele pełnozatrudnieni</b>	25.00
<b>Nauczyciele niepełnozatr. (stos. pracy)</b>	12.00
<b>Nauczyciele niepełnozatr. (w etatach)</b>	8.22
<b>Średnia liczba uczących się w oddziale</b>	22
<b>Liczba uczniów przypadających na jednego pełnozatrudnionego nauczyciela</b>	9
<b>Województwo</b>	MAZOWIECKIE
<b>Powiat</b>	Warszawa
<b>Gmina</b>	Warszawa
<b>Typ gminy</b>	gmina miejska, miasto stołeczne

**Informacje o kontroli**

<b>Numer kontroli:</b>	108053
<b>Data przeprowadzenia kontroli:</b>	17 marca 2017

<b>Numer wpisu do rejestru kontroli placówki</b>	24
--	----

**Wizytatorzy:**

<b>Imię i nazwisko</b>	<b>Data wydania upoważnienia do przeprowadzenia kontroli</b>	<b>Numer upoważnienia do przeprowadzenia kontroli</b>
Joanna Jałosińska	7 marca 2017	KOG.5532.2.44.2017.JJ



## Opis ustalonego stanu faktycznego:

### Informacje o kontroli:

1. Kontrola dotyczy sprawdzenia zgodności z przepisami prawa funkcjonowania biblioteki szkolnej.
2. Kontrolę należy przeprowadzić w publicznych: szkołach podstawowych, gimnazjach i szkołach ponadgimnazjalnych (z wyłączeniem szkół policealnych oraz szkół dla dorosłych).
3. Kontrolą należy objąć 25% wskazanych powyżej szkół, w okresie listopad 2016 r. – kwiecień 2017 r.
4. Kontrolą należy objąć rok szkolny 2016/2017.

### Podstawa prawna:

1. Art. 67 ust. 1 pkt 2 oraz art. 33 ustawy z dnia 7 września 1991 r. o systemie oświaty (Dz. U. z 2015 r., poz. 2156, z późn. zm.) – ustawa oznaczona w arkuszu kontroli symbolem „U”.
2. Art. 42 ustawy z dnia 26 stycznia 1982 r. – Karta Nauczyciela (Dz. U. z 2016 r. poz. 1379, z późn. zm.) – ustawa oznaczona w arkuszu symbolem „KN”.
3. Rozporządzenie Ministra Edukacji Narodowej z dnia 21 maja 2001 r. w sprawie ramowych statutów publicznego przedszkola oraz publicznych szkół (Dz. U. Nr 61, poz. 624, z późn. zm.) – rozporządzenie oznaczone w arkuszu kontroli symbolem „R”.
4. Rozporządzenie Ministra Edukacji Narodowej z dnia 27 sierpnia 2015 r. w sprawie nadzoru pedagogicznego (Dz. U. poz. 1270).
5. § 13 rozporządzenia Ministra Edukacji Narodowej z dnia 29 sierpnia 2014 r. w sprawie sposobu prowadzenia przez publiczne przedszkola, szkoły i placówki dokumentacji przebiegu nauczania, działalności wychowawczej i opiekuńczej oraz rodzajów tej dokumentacji (Dz. U. poz. 1170, z późn. zm.).

### Informacja o typie szkoły:

<input type="checkbox"/>	szkoła podstawowa
<input type="checkbox"/>	gimnazjum
<input type="checkbox"/>	liceum ogólnokształcące
<input type="checkbox"/>	technikum
<input type="checkbox"/>	zasadnicza szkoła zawodowa

#### 1. W szkole funkcjonuje biblioteka („U”: art. 67 ust. 1 pkt 2):

\* Tak      Nie

#### 2. Czy statut szkoły określa szczegółowo organizację biblioteki szkolnej i zadania nauczyciela bibliotekarza, zgodnie z potrzebami danej szkoły, w szczególności z uwzględnieniem zadań w zakresie udostępniania książek i innych źródeł informacji ?

\* Tak      Nie

#### 3. Czy statut szkoły określa szczegółowo organizację biblioteki szkolnej i zadania nauczyciela bibliotekarza, zgodnie z potrzebami danej szkoły, w szczególności w zakresie tworzenia warunków do poszukiwania, porządkowania i wykorzystywania informacji z różnych źródeł oraz efektywnego posługiwania się technologią informacyjną ?

\* Tak      Nie

#### 4. Czy statut szkoły określa szczegółowo organizację biblioteki szkolnej i zadania nauczyciela bibliotekarza, zgodnie z potrzebami danej szkoły, w szczególności w zakresie rozbudzania i rozwijania

**indywidualnych zainteresowań uczniów oraz wyrabianie i pogłębianie u uczniów nawyku czytania i uczenia się?**

Tak  Nie

**5. Czy statut szkoły określa szczegółowo organizację biblioteki szkolnej i zadania nauczyciela bibliotekarza, zgodnie z potrzebami danej szkoły, w szczególności w zakresie organizowania różnorodnych działań rozwijających wrażliwość kulturową i społeczną ?**

Tak  Nie

**6. Czy statut szkoły określa zasady współpracy biblioteki szkolnej z uczniami, nauczycielami i rodzicami (opiekunami prawnymi) oraz innymi bibliotekami ?**

Tak  Nie

**7. Czy biblioteka prowadzi działania rozwijające wrażliwość kulturową i społeczną ?**

Tak  Nie

**8. Czy biblioteka prowadzi działania rozwijające indywidualne zainteresowania uczniów i promujące czytelnictwo ?**

Tak  Nie

**9. Czy biblioteka tworzy warunki do efektywnego posługiwania się technologią informacyjną ?**

Tak  Nie

**10. Czy biblioteka współpracuje z:**

<b>uczniami</b>	<input checked="" type="radio"/> Tak <input type="radio"/> Nie
<b>rodzicami</b>	<input checked="" type="radio"/> Tak <input type="radio"/> Nie
<b>nauczycielami</b>	<input checked="" type="radio"/> Tak <input type="radio"/> Nie
<b>innymi bibliotekami</b>	<input checked="" type="radio"/> Tak <input type="radio"/> Nie

**11.**

**1) W bibliotece szkolnej jest zatrudniony jeden nauczyciel bibliotekarz:**

Tak  Nie

**a) Nauczyciel bibliotekarz jest zatrudniony w pełnym wymiarze czasu pracy – zgodnie z przepisami ustawy - Karta Nauczyciela:**

Tak  Nie

**2) W bibliotece szkolnej pracuje jeden nauczyciel bez kwalifikacji wymaganych na stanowisku nauczyciela bibliotekarza:**

Tak  Nie

**3) W bibliotece szkolnej pracuje kilku nauczycieli bez kwalifikacji wymaganych na stanowisku nauczyciela bibliotekarza, w ramach uzupełniania etatu**

Tak  Nie

**Spostrzeżenia kontrolującego:**

**Zalecenia**

**Nie wydano zaleceń**

Zgodnie z § 19 ust. 1 rozporządzenia Ministra Edukacji Narodowej z dnia 27 sierpnia 2015 r. w sprawie nadzoru pedagogicznego (Dz.U. poz. 1270), dyrektor szkoły/placówki, w terminie 7 dni roboczych od dnia otrzymania protokołu kontroli, może zgłosić do organu sprawującego nadzór pedagogiczny pisemne, umotywowane zastrzeżenia do ustaleń zawartych w protokole kontroli.

DYREKTOR SZKOŁY

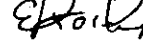
Wąroga, dn. 20.03.2017   
 Elżbieta Kordas

Miejscowość, data i podpis  
dyrektora kontrolowanej jednostki\*

STARSZY WIZYTATOR

  
 Joanna Jąłosińska

Wąroga 20 marca 2017,

Miejscowość, data i podpis  
kontrolującego\*

\* Zgodnie z § 17 ust. 1 pkt 7 rozporządzenia Ministra Edukacji Narodowej z dnia 27 sierpnia 2015 r. w sprawie nadzoru pedagogicznego (Dz.U. poz. 1270), protokół kontroli zawiera parafy kontrolującego i dyrektora szkoły lub placówki na każdej stronie protokołu.