



Mazowiecki Kurator Oświaty  
Al. Jerozolimskie 32, 00-024 Warszawa

Warszawa, dn. 10.03.2016r.

KOG.5532.2.15.2016.EZ

**Protokół kontroli planowej  
w zakresie zgodności z przepisami prawa przeprowadzania  
egzaminów klasyfikacyjnych.**

Pieczęć szkoły.

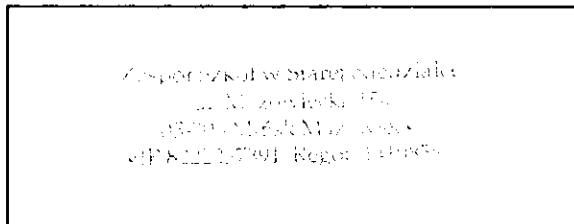

Potwierdzam odbiór protokołu:  
(data, podpis dyrektora i pieczęć imienna)

p.o. DYREKTORA  
Zespołu Szkół w Starej Niedźziale

.....  
14, 03, 2016r.

Termin realizacji zaleceń\*: 14.04.2016r.  
(\*jeśli dotyczy)

*Handwritten signature and date*

**PROTOKÓŁ KONTROLI****Arkusze kontroli w zakresie zgodności z przepisami prawa przeprowadzania egzaminów klasyfikacyjnych****Informacje o kontrolowanej szkole/placówce:**

<b>Nazwa szkoły/placówki</b>	GIMNAZJUM IM. RODZINY SAŻYŃSKICH W STAREJ NIEDZIAŁCE
<b>Typ szkoły/placówki</b>	Gimnazjum
<b>Miejscowość</b>	Stara Niedziałka
<b>Ulica</b>	Mazowiecka
<b>Numer</b>	154
<b>Kod pocztowy</b>	05-300
<b>Urząd pocztowy</b>	Mińsk Mazowiecki
<b>Telefon</b>	
<b>Fax</b>	
<b>Www</b>	
<b>Regon</b>	71164459500000
<b>Publiczność</b>	publiczna
<b>Kategoria uczniów</b>	Dzieci lub młodzież
<b>Charakter</b>	brak specyfiki
<b>Uczniowie, wychow., słuchacze</b>	179
<b>Oddziały</b>	8
<b>Nauczyciele pełnozatrudnieni</b>	0.00
<b>Nauczyciele niepełnozatr. (stos. pracy)</b>	0.00
<b>Nauczyciele niepełnozatr. (w etatach)</b>	0.00
<b>Średnia liczba uczących się w oddziale</b>	22
<b>Liczba uczniów przypadających na jednego pełnozatrudnionego nauczyciela</b>	0
<b>Województwo</b>	MAZOWIECKIE
<b>Powiat</b>	miński
<b>Gmina</b>	Mińsk Mazowiecki
<b>Typ gminy</b>	gmina wiejska

**Informacje o kontroli**

<b>Numer kontroli:</b>	95066
<b>Data przeprowadzenia kontroli:</b>	10 marca 2016

<b>Numer wpisu do rejestru kontroli placówki</b>	2/2016
--	--------

**Wizytatorzy:**

<b>Imię i nazwisko</b>	<b>Data wydania upoważnienia do przeprowadzenia kontroli</b>	<b>Numer upoważnienia do przeprowadzenia kontroli</b>
Elżbieta Zgórzak	22 lutego 2016	KOG.5532.2.15.2016.EZ

<b>Opis ustalonego stanu faktycznego:</b>
---

**Informacje o kontroli:**

**Podstawa prawna:**

<b>Rok szkolny:</b>	2012/2013
<b>Liczba przeprowadzonych w szkole egzaminów klasyfikacyjnych:</b>	1
<b>Liczba kontrolowanych egzaminów klasyfikacyjnych (maksymalnie 5):</b>	0

**1. Statut szkoły określa warunki i sposób oceniania wewnątrzszkolnego (R-1: § 3 ust. 4):**

Tak       Nie

**2. Liczba uczniów przystępujących do egzaminu klasyfikacyjnego z powodu:**

<b>a) realizacji indywidualnego toku nauki (R-1: § 17 ust. 4 pkt 1):</b>	0
<b>b) spełniania obowiązku szkolnego lub obowiązku nauki poza szkołą (R-1: § 17 ust. 4 pkt 2),):</b>	0
<b>c) nieobecności na zajęciach edukacyjnych (R-1: § 17 ust. 1):</b>	1

**3. Dyrektor szkoły uzgodnił z uczniem i jego rodzicami termin przeprowadzenia egzaminu klasyfikacyjnego (R-1: § 17 ust. 9):**

Tak       Nie

**4. Dyrektor szkoły wyznaczył termin przeprowadzenia egzaminu klasyfikacyjnego nie później niż w dniu poprzedzającym dzień zakończenia rocznych zajęć dydaktyczno-wychowawczych (R-1: § 17 ust. 9):**

Tak       Nie

**5. Dyrektor szkoły wyznaczył dodatkowy termin egzaminu klasyfikacyjnego w przypadku ucznia, który z przyczyn usprawiedliwionych nie przystąpił do tego egzaminu w ustalonym terminie (R-1: § 17 ust. 14a):**

Tak       Nie

**6. Egzamin klasyfikacyjny, o którym mowa w § 17 ust. 2, 3 i 4 pkt 1, został przeprowadzony przez osoby, o których mowa w § 17 ust. 10 R-1:**

Tak       Nie

**Wyjaśnienia dyrektora placówki:**

egzamin klasyfikacyjny odbył się w obecności nauczyciela prowadzącego zajęcia edukacyjne, dyrektora szkoły (zdaniem p.o. dyrektora kwalifikacje do matematyki) oraz psychologa szkolnego- ze względu na wsparcie dziecka

**9. Z przeprowadzonego egzaminu klasyfikacyjnego został sporządzony protokół (R-1: § 17 ust. 14):**

Tak       Nie

**10. Protokół z przeprowadzonego egzaminu klasyfikacyjnego zawiera następujące informacje (R-1: § 17 ust. 14):**

a) imiona i nazwiska nauczycieli przeprowadzających egzamin klasyfikacyjny:	<input checked="" type="radio"/> Tak	<input type="radio"/> Nie
b) termin egzaminu klasyfikacyjnego:	<input checked="" type="radio"/> Tak	<input type="radio"/> Nie
c) zadania (ćwiczenia) egzaminacyjne:	<input checked="" type="radio"/> Tak	<input type="radio"/> Nie
d) wynik egzaminu klasyfikacyjnego oraz uzyskane oceny:	<input checked="" type="radio"/> Tak	<input type="radio"/> Nie

**11. Egzamin klasyfikacyjny został przeprowadzony w terminie ustalonym przez dyrektora szkoły (R-1: § 17 ust. 9 i ust. 14a):**

Tak       Nie

**12. Do protokołu z przeprowadzonego egzaminu klasyfikacyjnego dołączono pisemne prace ucznia (R-1: § 17 ust. 14):**

Tak       Nie

**13. Do protokołu z przeprowadzonego egzaminu klasyfikacyjnego dołączono zwięzłą informację o ustnych odpowiedziach ucznia (R-1: § 17 ust. 14):**

Tak       Nie

**14. Protokół z przeprowadzonego egzaminu klasyfikacyjnego zawiera informację o obecności rodziców ucznia, jako obserwatorów, w trakcie przeprowadzania egzaminu (R-1: § 17 ust.13):**

Tak      Nie       Nie dotyczy

**15. Protokół z przeprowadzonego egzaminu klasyfikacyjnego stanowi załącznik do arkusza ocen ucznia (R-1: § 17 ust. 14):**

Tak       Nie

**16. Uczeń lub rodzice ucznia zgłosili zastrzeżenia, o których mowa w § 19 R-1:**

*Autorka* 

Tak  Nie **Spostrzeżenia kontroującego:****Zalecenia**

- Do przeprowadzenia egzaminu klasyfikacyjnego, w przypadku ucznia nieklasyfikowanego z powodu nieusprawiedliwionej lub usprawiedliwionej nieobecności na zajęciach edukacyjnych oraz ucznia, który realizuje indywidualny tok nauki, należy powoływać komisję w składzie zgodnym z przepisami R-2: § 17 ust. 5.

**Termin realizacji do dnia: 14-04-2016**

Zgodnie z § 19 ust. 1 rozporządzenia Ministra Edukacji Narodowej z dnia 27 sierpnia 2015 r. w sprawie nadzoru pedagogicznego (Dz.U. poz. 1270), dyrektor szkoły/placówki, w terminie 7 dni roboczych od dnia otrzymania protokołu kontroli, może zgłosić do organu sprawującego nadzór pedagogiczny pisemne, umotywowane zastrzeżenia do ustaleń zawartych w protokole kontroli.

p.o. DYREKTORA

Zespół Szkół nr 1 im. M. Nieczajce



Warszawa, 14.03.2016 r.

Miejscowość, data i podpis  
dyrektora kontrolowanej jednostki\*

STARSZY WIZYTATOR

  
Eżbieta Zgodzka

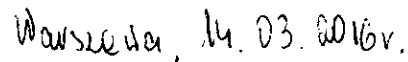
  
Warszawa, 14.03.2016 r.
Miejscowość, data i podpis  
kontrolującego\*

\* Zgodnie z § 17 ust. 1 pkt 7 rozporządzenia Ministra Edukacji Narodowej z dnia 27 sierpnia 2015 r. w sprawie nadzoru pedagogicznego (Dz.U. poz. 1270), protokół kontroli zawiera parafy kontrolującego i dyrektora szkoły lub placówki na każdej stronie protokołu.