



Mazowiecki Kurator Oświaty
Al. Jerozolimskie 32, 00-024 Warszawa

Warszawa, dn. 09 marca 2016r.

KOG.5532.3.30.2016.PL

Protokół kontroli planowej w zakresie prawidłowości organizacji pracy świetlicy.

Pieczęć szkoły.

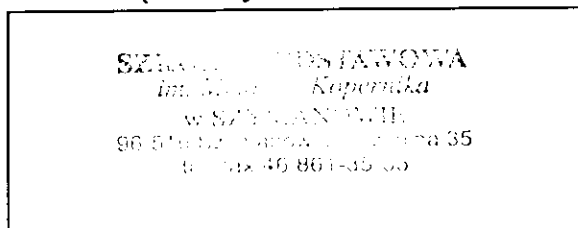

Potwierdzam odbiór protokołu:
(data, podpis dyrektora i pieczęć imienna)

9.03.2016
[Podpis] [Pieczęć imienna]

Termin realizacji zaleceń*:
(*jeśli dotyczy)

Parafy*
kontrolującego/ych dyrektora szkoły

*zgodnie z § 17 ust. 1 rozporządzenia Ministra Edukacji Narodowej z dnia 27 sierpnia 2015 r. w sprawie nadzoru pedagogicznego (Dz.U.2015.1270). „parafy kontrolującego i dyrektora szkoły lub placówki na każdej stronie protokołu”.

PROTOKÓŁ KONTROLI

Arkusz kontroli w zakresie prawidłowości organizacji pracy świetlicy szkolnej zorganizowanej w publicznej szkole podstawowej

Informacje o kontrolowanej szkole/placówce:

Nazwa szkoły/placówki	SZKOŁA PODSTAWOWA IM. MIKOŁAJA KOPERNIKA W SZYMANOWIE
Typ szkoły/placówki	Szkoła podstawowa
Miejscowość	Szymanów
Ulica	Szkolna
Numer	35
Kod pocztowy	96-516
Urząd pocztowy	Szymanów
Telefon	0468613535
Fax	0468613535
Www	www.spszymanow.szkolnastrona.pl
Regon	00111777300000
Publiczność	publiczna
Kategoria uczniów	Dzieci lub młodzież
Charakter	brak specyfiki
Uczniowie, wychow., słuchacze	156
Oddziały	10
Nauczyciele pełnozatrudnieni	16.00
Nauczyciele niepełnozatr. (stos. pracy)	7.00
Nauczyciele niepełnozatr. (w etatach)	3.00
Średnia liczba uczących się w oddziale	16
Liczba uczniów przypadających na jednego pełnozatrudnionego nauczyciela	10
Województwo	MAZOWIECKIE
Powiat	sochaczewski
Gmina	Teresin
Typ gminy	gmina wiejska

Informacje o kontroli

Numer kontroli:	94780
Data przeprowadzenia kontroli:	7 marca 2016

Numer wpisu do rejestru kontroli placówki	13/2016
---	---------

Wizytatorzy:

Imię i nazwisko	Data wydania upoważnienia do przeprowadzenia kontroli	Numer upoważnienia do przeprowadzenia kontroli
Piotr Lipień	22 lutego 2016	Mazowiecki Kurator Oświaty KOG.5532.3.30.2016.PL

Opis ustalonego stanu faktycznego:

Informacje o kontroli:

Podstawa prawna:

1. W szkole zorganizowano świetlicę (U: art. 67 ust. 1 pkt 3):

- Tak Nie

2. Liczba uczniów podczas zajęć prowadzonych przez jednego wychowawcę w świetlicy nie przekracza 25 (U: art. 67 ust.4):

- Tak Nie

3.

a) Szkoła prowadzi dziennik zajęć w świetlicy (R: § 11 ust. 1):

- Tak Nie

b) Szkoła dokumentuje w dzienniku zajęć w świetlicy zajęcia opieki świetlicowej, o których mowa w art. 42 ust. 2 pkt 2 lit. a ustawy – Karta Nauczyciela (R: § 11 ust. 1):

- Tak Nie

c) W dzienniku zajęć w świetlicy dodatkowo odnotowuje się, że przeprowadzenie zajęć stanowi realizację zajęć, o których mowa w art. 42 ust. 2 pkt 2 lit. a ustawy – Karta Nauczyciela (R: § 11 ust. 1):

- Tak Nie

4. Do dziennika zajęć w świetlicy zostały wpisane (R: § 11 ust. 2):

a) plan pracy świetlicy na rok szkolny 2015/2016:

- Tak Nie

b) imiona i nazwiska uczniów korzystających ze świetlicy:

- Tak Nie

c) oddział, do której uczęszczają uczniowie:

- Tak Nie

d) tematy przeprowadzonych zajęć:

- Tak Nie

4.2. W dzienniku zajęć w świetlicy odnotowuje się obecność uczniów na poszczególnych godzinach zajęć w świetlicy (R: § 11 ust. 2):



Tak Nie

4.3. W dzienniku zajęć w świetlicy wychowawca świetlicy potwierdza podpisem przeprowadzenie zajęć (R: § 11 ust. 2):

Tak Nie

5. Warunki pracy świetlicy szkolnej:

5.1. zdiagnozowano potrzeby rodziców w zakresie opieki świetlicowej dla dzieci:

Tak Nie

5.2. godziny pracy świetlicy szkolnej:

do 2 godzin dziennie	<input type="radio"/>
do 4 godzin dziennie	<input type="radio"/>
do 6 godzin dziennie	<input type="radio"/>
do 8 godzin dziennie	<input checked="" type="radio"/>
do 10 godzin dziennie	<input type="radio"/>
powyżej 10 godzin dziennie	<input type="radio"/>

5.3. czas pracy świetlicy jest dostosowany do organizacji dojazdu uczniów do szkoły:

Tak Nie

5.4. czas pracy świetlicy uwzględnia inne okoliczności wymagające zapewnienia uczniowi opieki w szkole:

Tak Nie

W przypadku udzielenia w podpunkcie 4 odpowiedzi „Tak” należy wymienić zaistniałe okoliczności:

późne powroty rodziców z pracy, oczekiwanie dzieci na dodatkowe zajęcia popołudniowe

5.5. liczba przyjętych do świetlicy uczniów uwzględnia wszystkie zgłoszenia rodziców:

Tak Nie

liczba zgłoszeń rodziców	64
liczba uczniów korzystających ze świetlicy	61
liczba zgłoszeń rodziców, które nie zostały uwzględnione	0

5.6. oferta zajęć w świetlicy uwzględnia (U: art. 67 ust. 5):

LP	Rodzaje zajęć	Stosunek liczby godzin przeznaczonych na realizację danego rodzaju zajęć do ogólnej liczby godzin pracy świetlicy (%)
1.	Odrabianie lekcji	30 %
2.	Zajęcia rozwijające zainteresowania uczniów	35 %
3.	Zajęcia zapewniające prawidłowy rozwój fizyczny uczniów	25 %
4.	Inne zajęcia uwzględniające potrzeby edukacyjne i rozwojowe uczniów oraz ich możliwości psychofizyczne (jakie?) zajęcia z socjoterapeuta, artystyczne	10 %

Spostrzeżenia kontrolującego:

Zalecenia

Nie wydano zaleceń

Zgodnie z § 19 ust. 1 rozporządzenia Ministra Edukacji Narodowej z dnia 27 sierpnia 2015 r. w sprawie nadzoru pedagogicznego (Dz.U. poz. 1270), dyrektor szkoły/placówki, w terminie 7 dni roboczych od dnia otrzymania protokołu kontroli, może zgłosić do organu sprawującego nadzór pedagogiczny pisemne, umotywowane zastrzeżenia do ustaleń zawartych w protokole kontroli.

Szymandw, 9.03.2016

Miejscowość, data i podpis
dyrektora kontrolowanej jednostki*

DYREKTOR SZKOŁY

mkt Jarosław Lejmo

Szymandw, 9.03.2016

STARSZY WYKŁADNIK

Piotr Lipiński

Miejscowość, data i podpis
kontrolującego*

* Zgodnie z § 17 ust. 1 pkt 7 rozporządzenia Ministra Edukacji Narodowej z dnia 27 sierpnia 2015 r. w sprawie nadzoru pedagogicznego (Dz.U. poz. 1270), protokół kontroli zawiera parafy kontrolującego i dyrektora szkoły lub placówki na każdej stronie protokołu.

[Handwritten signatures]